

LESTE

Escala - 1 : 100

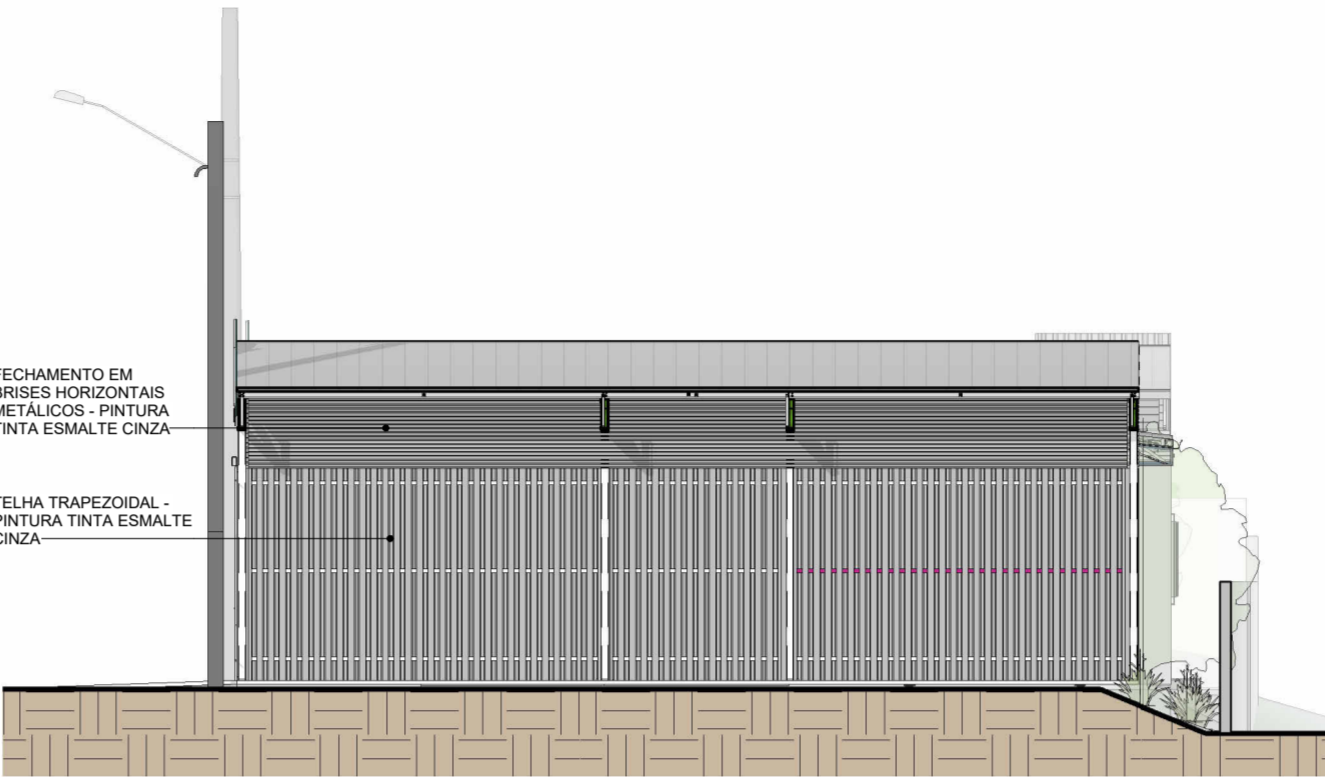

OESTE

Escala - 1 : 100

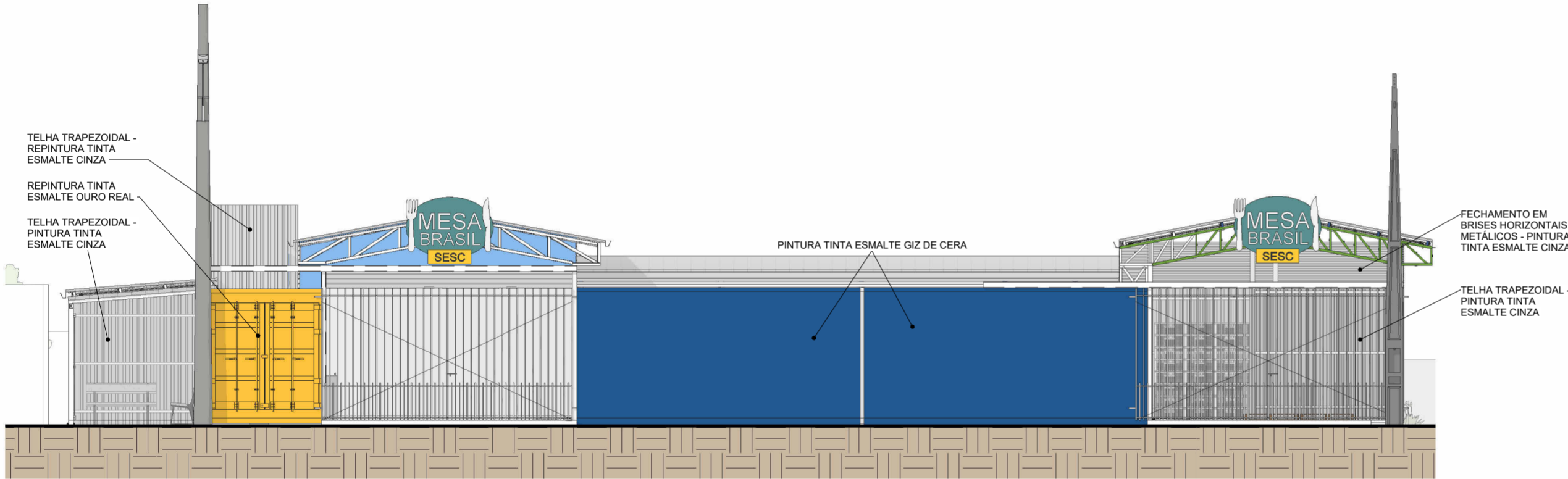

NORTE

Escala - 1 : 100

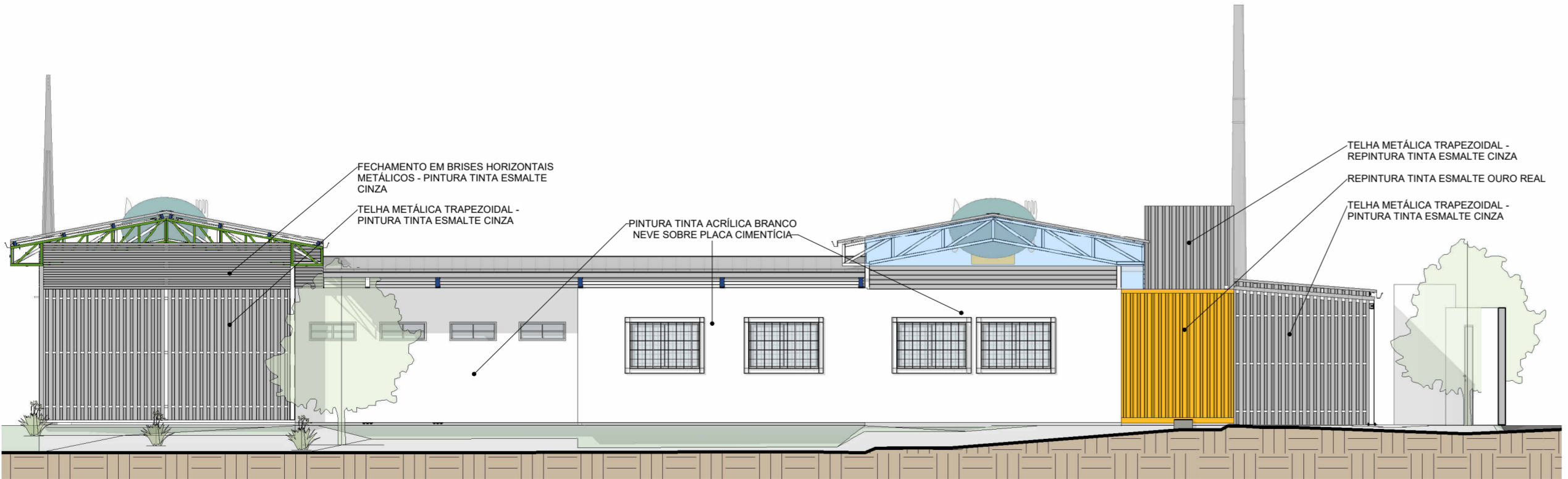

SUL

Escala - 1 : 100

CARIMBOS

REVISÕES			
Nº	DATA	DESCRIÇÃO	ASSINATURA
01	08/04/2026	REVISÃO 01	GUSTAVO H. OLIVEIRA



E+PLAN ENGENHARIA
CNPJ: 15018870/0001-65
CREA/SC: 127622-8
RUA: NAJLA CARONE GOEDERT, 1080 SL 1001/1002 - PALHOÇA - SC
CEP: 88132-150
www.emais.eng.br
TELEFONE: (48) 3093 9350



SERVIÇO SOCIAL DO COMÉRCIO
DEPARTAMENTO REGIONAL DE SANTA CATARINA

RUA FELIPE SCHMIDT, 785 - CENTRO - FLORIANÓPOLIS/SC
CEP 88.010.002 - FONE/FAX: (48) 3251-4800
sesc-sc@sesc-sc.com.br

PROJETO: **ARQUITETÔNICO**

LOCAL: SÃO JOSÉ / SC

ENDEREÇO DA OBRA: R. ÂNGELO GIRARDI - BARREIROS, SÃO JOSÉ - SC, 88117-360

OBRA: **SESC MESA BRASIL**

CONTEÚDO: **FACHADAS**

PROPRIETÁRIO:	RESP. TÉCNICO:
SERVIÇO SOCIAL DO COMÉRCIO - SEC AR/SC CNPJ: 03.603.595/0001-68	

AUTOR DO PROJETO:	PRANCHA Nº
MAIAURA MEURER REICHERT CAU/SC: A50317-7	06

CO-AUTOR DO PROJETO:	ASSINATURA
ENG. CIVIL JACSON JEREMIAS CREA/SC: 125.007-9	

ARQUIVO:	DESENHO:	ESCALA:	DATA:
	ARQ. GUSTAVO H. OLIVEIRA	INDICADA	ABRIL/2026